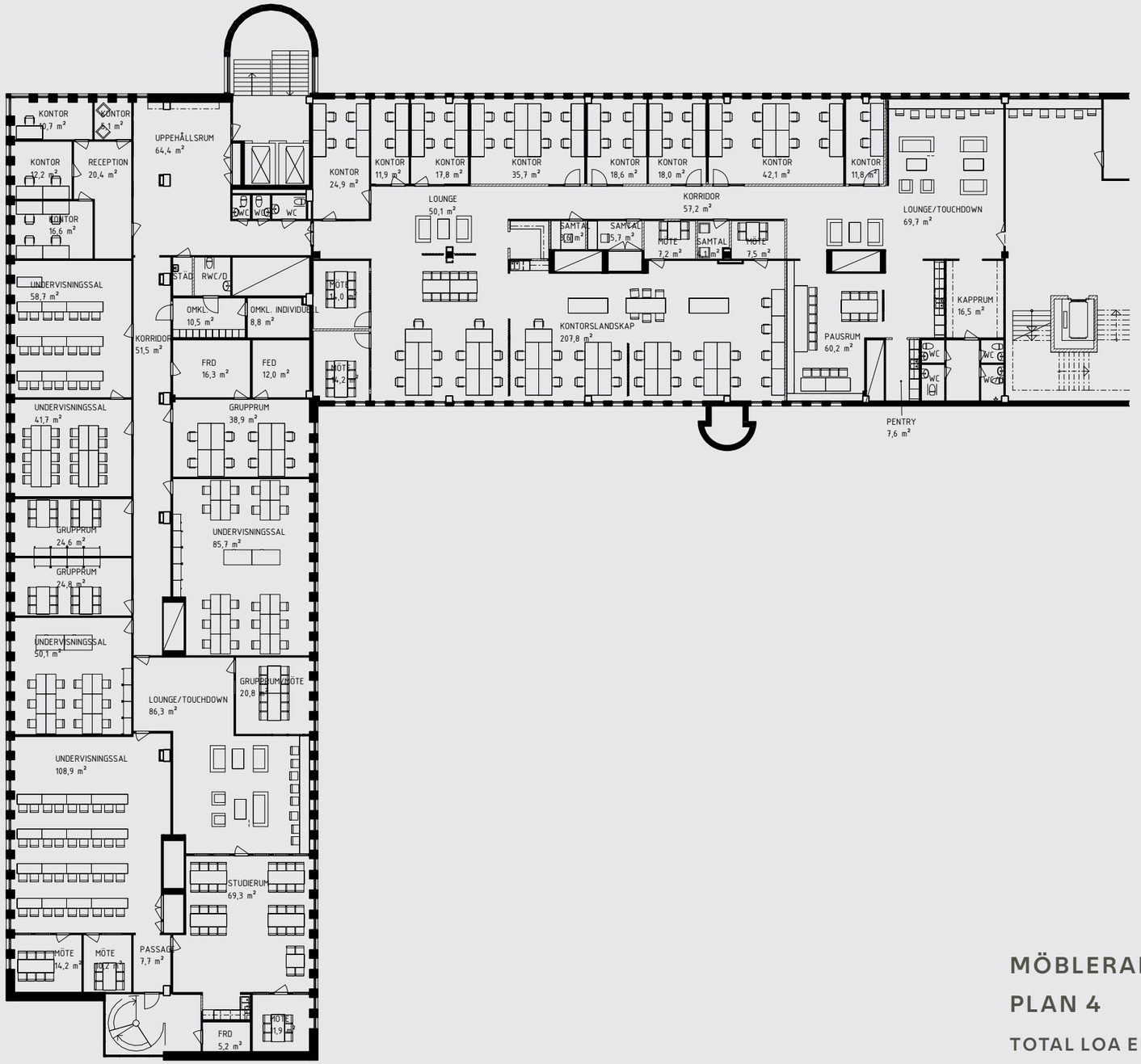

MÖBLERAD PLANRITNING

PLAN 4

TOTAL LOA ENL. FÖRSLAG CA 1 690 KVM

Möjlig delning av lokal i två ca 747 kvm & 943 kvm.